P.VAB.4.1	PAQUET DE MESURES BÉNÉFICIANT DE CONTRIBUTIONS FÉDÉRALES FORFAITAIRES *VALORISATION D'ARRÊTS DE BUS – PRIORITÉ A*
Coût du paquet	2'000'000 CHF HT
Description	Le diagnostic a fait état de quelques lacunes concernant le niveau d'accueil des arrêts de transports publics. La majorité des améliorations sont prévues dans les mesures relatives aux plateformes multimodales. Afin d'avoir un traitement uniformisé de l'ensemble des arrêts de transports publics, il est envisagé une valorisation des arrêts afin d'améliorer la convivialité des arrêts, le confort des usagers (bancs, abribus) ainsi que l'information aux voyageurs (horaires en temps réel notamment). Le présent paquet de mesures découle donc de ces états de fait et répond au principal besoin d'action d'améliorer le standard d'accueil des arrêts de transports publics. Le présent paquet présente une seule mesure en priorité A.

Représentation cartographique des mesures partielles

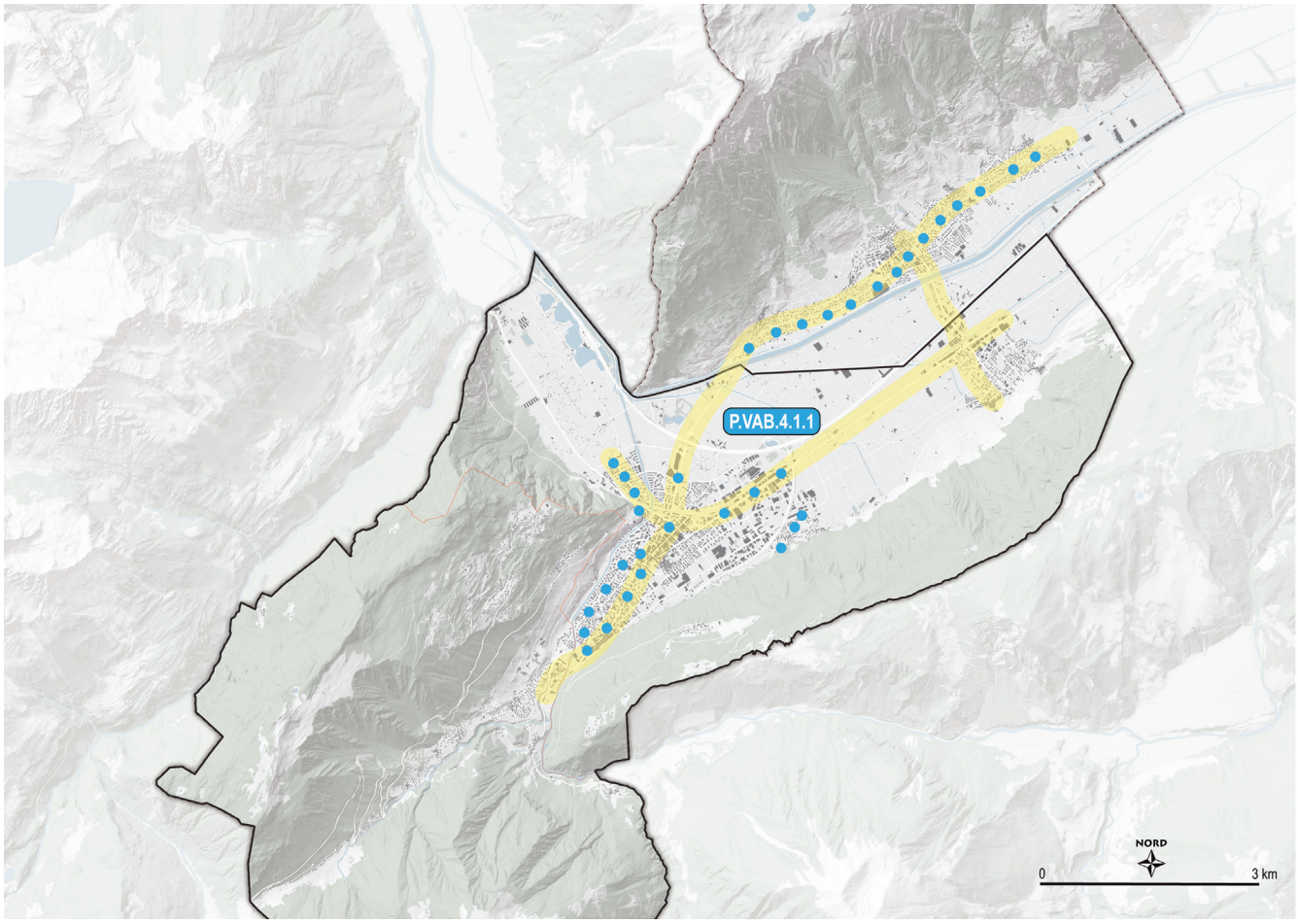

Mesure partielle			
P.VAB.4.1.1	Équipement des arrêts de bus urbains	**Coûts**	2’000’000 CHF HT

Il est prévu d’équiper les arrêts du réseau d’agglomération (sur les communes de Martigny et de Fully) d’abribus pour améliorer le standard d’accueil des voyageurs. Des bornes d’information aux voyageurs en temps réel sont également prévues.
Instance(s) responsable(s) : Communes de Martigny et de Fully
Instance(s) concernée(s) : -
Stratégies sectorielles : S.TP.2, S.TP.3, S.TP.4